台風１３号による記録的短時間豪雨の被害状況について

小湊鐵道株式会社鉄道部

台風１３号による大雨により被災された皆様に心よりお見舞い申し上げます。
当社軌道内冠水や倒木を含む土砂流入、法面崩れが発生し運転を見合わせている区間がございます。また、ご利用の皆様には大変ご不便をおかけし申し訳ございません。ご理解頂きますようお願い申し上げます。

月崎第二隧道付近（五井方）
３０km０３４ｍ
土砂流入と倒木　復旧は１箇月程度

大久保隧道付近（五井方）
３１ｋｍ５２３ｍ
土砂流入　復旧は１箇月程度

板谷隧道（上総中野方）
３６ｋ７３９ｍ
土砂流入　復旧時期は未定

①

②

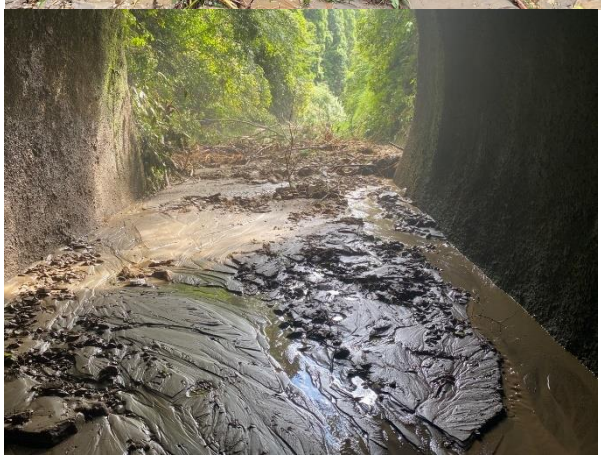

板谷５号第４種踏切付近
３８ｋ２２５ｍ
法面崩れ　復旧時期は未定

①

②

月崎～上総中野間の運転見合わせに伴う代行輸送について

運転再開まで代行バスにて振替輸送いたします。停車場所は下記のバス停となります。

駅　　名		バ　ス　停
上 総 中 野	→	中野駅バス停
養 老 渓 谷	→	養老渓谷駅バス停
上総 大久保	→	加茂郵便局前
月　　崎	→	月崎駅

今後の復旧見通しについて

里見　～　月崎間　　９月１６日（土）復旧済

月崎　～　養老渓谷間　１箇月程度を見込んでおりましたが現在も調整中です。
ご迷惑おかけし大変申し訳ございません。

養老渓谷　～　上総中野間　復旧時期は未定です

小湊鐵道株式会社
鉄道部